

Que cachent les calendriers ?

Léo Dubal

dubal@archaeometry.org

Résumé

La date d'acceptation par une communauté de croyants d'un mythe fondateur peut être connue par un artefact porteur d'une sorte de *colophon* donnant sa date et lieu de mise en circulation. Le "certificat de naissance" du mythe de *Mahomet - Messager d'Allah*, est une monnaie frappée en Perse, en l'an calendaire 67 AH (Anno Hegiræ). Cette ère commémore la migration de La Mecque à Médine d'une tribu musulmane. La greffe tardive du mythe du *Prophète Mahomet fermant la marche de l'Hégire* permet l'étonnante pérennité de cette ère. Quant au mythe de *l'Incarnation du Seigneur*, son "certificat de naissance" est un diplôme, émis à Ismere en Angleterre, en l'an calendaire 736 AD (Anno Domini), ère qui commémore l'Incarnation de la Divinité Chrétienne. Une mise en relation de l'invention du Calendrier AD avec la diffusion fulgurante du Calendrier AH est proposée.

Si un mythe fondateur *raconte* l'évènement originel d'une ère calendaire, en contraste, l'artefact porteur de sa date et lieu de mise en circulation *demeure*. Ce "certificat de naissance" atteste de la reconnaissance, par la communauté des croyants, de la vertu identitaire du mythe et *historicise* l'évènement. Entre lui et la date inscrite sur le "certificat de naissance" s'installe de facto un "vide historique" que les annalistes combleront en *rétro-datant* l'imaginaire collectif. Exprimée en termes d'une ère calendaire, la date d'une éclipse de soleil figurant dans un éventuel compte-rendu (voir <http://www.archaeometry.org/chronist.html>) permet, elle seule, l'ancrage chronologique de cette ère, qui hélas manque à l'ère maya !

En préambule, nous proposons l'hypothèse suivante: Marcus Terentius Varro, imaginant que la fondation de Rome ait eu lieu exactement 7 siècles auparavant, aurait décidé que l'année calendaire en cours était 700 AUC (Ab Urbe Condita). Précisons qu'aucun artefact n'a été trouvé à ce jour confirmant la date de cette invention! Ce qui est certain est l'organisation par l'empereur romain Claudius de la célébration fastueuse de l'an 800 AUC. Cet évènement historique est rapporté par Dio Cassius dans son Histoire de Rome (Livre 60, Chapitre 29 Source: <http://remacle.org/bloodwolf/historiens/Dion/livre60.htm>):

Ἐν δὲ τῷ ἐξῆς ἔτει ὃ τε Κλαύδιος ὀκτακοσιοστοῦ τῇ Ῥώμῃ ἔτους ὄντος
(...dans la 800^{ème} année de la fondation de Rome)

Il existe une histoire très similaire à celle aboutissant à la célébration du 800^{ème} anniversaire de la fondation de Rome par Claudius. Cette histoire s'est, elle aussi, déroulée à Rome. Il s'agit de la Re-naissance de l'Empire Romain.

La date choisie pour le couronnement de l'empereur du Saint Empire Romain-germanique a été le 800^{ème} anniversaire de l'Incarnation du Seigneur (date en retard d'une semaine sur le solstice d'hiver). Par précaution eschatologique, l'an calendaire 800 AD (Anno Domini) n'est pas mentionné. La date de la célébration est enregistrée comme nouvel an 801 AD par l'Annaliste de Laurensheim, Dccci en latin, voir Fig.1.

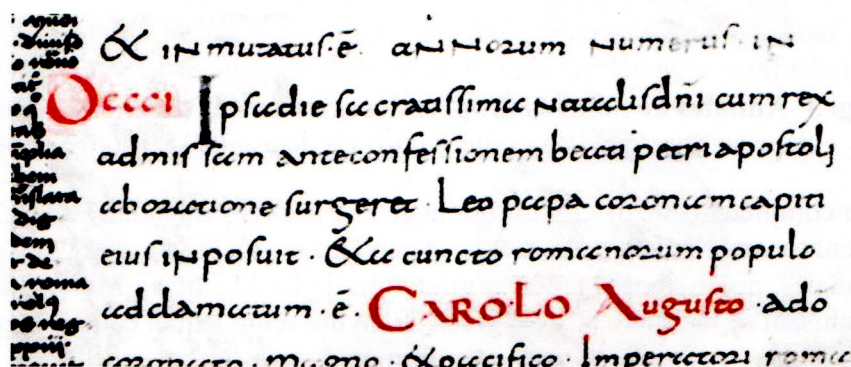

Fig. 1 Extrait des Annales de Laurensheim pour l'année 801 AD

Source: <https://gallica.bnf.fr/ark:/12148/btv1b9078401h/f89.image.r=laurensheim>

De fait, afin d'accéder au plus haut rang, l'ambitieux Charlemagne et son complice Alcuin, ont patiemment peaufiné leur complot: ils ont tout d'abord introduit l'École, puis, en 789 AD, à Aix-la-Chapelle, laissé le Concile confirmer le commandement royal à ladite École, d'enseigner le comput. La minutieuse mise en scène de la Renaissance de l'Empire Romain se devait d'inclure l'éducation des futurs sujets: ils vont devoir connaître les dates exprimées en termes du calendrier AD élaboré par Bède le Vénérable !

La dyade Varro-Claudius a donc sa contrepartie avec la dyade Bède-Charlemagne. Le brouillard entourant la date de l'invention du calendrier AUC par Varro, se retrouve dans celle de l'invention du calendrier AD par Bède : le manuscrit original *De Temporum Ratione* a disparu! Une certitude: 4 ans après le coup d'arrêt porté à l'invasion islamique à Poitiers, l'année 736 de l'Incarnation du Seigneur, sur le colophon du Diplôme d'Ismere, est la toute première date exprimée en termes du calendrier Chrétien, voir Fig. 2.



Fig. 2 Colophon du Diplôme d'Ismere daté 736 AD

Source: https://en.wikipedia.org/wiki/Anglo-Saxon_charters#/media/File:Aethelbald_charter_Cyneberht_736.jpg

Dans le *Codice Electronici Sangallenses*, la rétro-datation des événements historiques, en termes du calendrier AD, ne comble qu'une décennie du « vide historique » généré par l'invention par Bède de ce calendrier, voir Fig. 3.

En 98 AH, des textes bilingues en Arabe et Latin apparaissent sur les monnaies frappées en Andalousie. À cette époque, les dates étaient exprimées en termes de l'ère calendaire EG (Era Gótica o Era de César, puis même Tarij as-Safar voir <http://www.archaeometry.org/era.pdf>). L'ancrage chrono-écliptique d'EG est *mcxvii kls julii*, soit l'éclipse du +1079.07.01 EC. Bien que ce soit le -44.1.1 EC que César & Sosigène aient imposé le calendrier julien, l'éclipse fixe l'an 1 EG au -37.01.01 EC. L'usage d'EG fut confirmé par le Concile provincial de Tarragone le +516.11.06 EC, puis aboli en +1351 EC.

98 AH correspond à DCCLV EG, soit +717 EC, cependant, sur un dinar frappé cette année là, le millésime n'est pas spécifié dans le texte latin, reflétant la confusion ainsi créée pour les sujets wisigoths, voir Fig. 5.

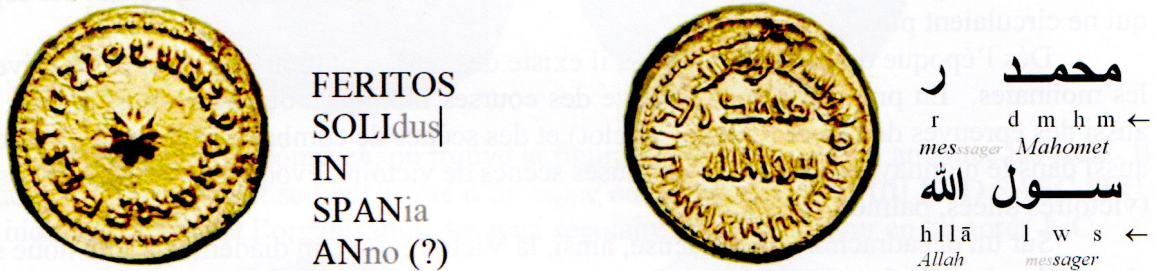

Fig. 5 Dinar bilingue arabo-adalou à l'étoile, daté 98 AH

Source: <https://www.islamic-awareness.org/history/islam/coins/latin7.html>

La translittération suit la *DIN 31635*.

La date islamique est inscrite au revers de ce dinar :

ضرب هذا الدينار بالاندلس سنة ثمان و تسعين

ny'st w nmt øns sldnālāb rānydlā ādh brđ ←

A été frappé ce *dinar* à *Al-Andalus* an 8 et 90 (=98 AH, soit +717 EC)

Et cette fois, c'est bien au centre, et non plus en marge, que trône *Mahomet, Messenger d'Allah*. La calligraphie voile la face de l'effigie sassanide. Joue-t-on à pile ou face? Le Mythe se substitue-t-il à l'Histoire?

Conclusion

L'introduction fulgurante du calendrier islamique AH dans le Sud-ouest de l'Europe a probablement été l'étincelle déclenchant l'invention par Bède le Vénérable du calendrier chrétien AD.